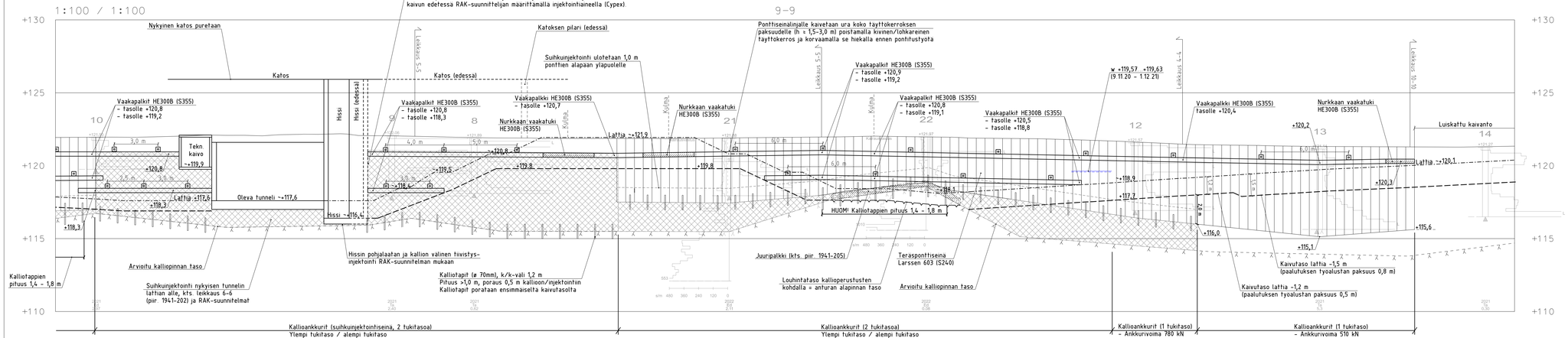


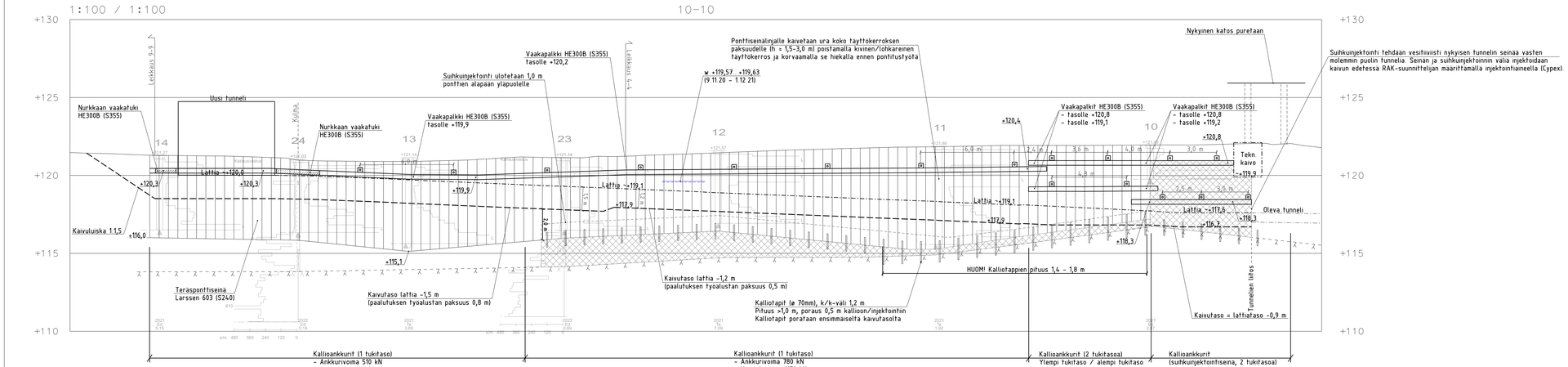


Tuettujen kaivantojen kuivatus tehdaan kaivannon sisapuolelta tyomaapumpuilla pumppaamalla seka tyhjopumppausmenetelmalla (ns. well-point menetelma).

Luiskatuilla osuuksilla pohjavesipinnan alapuolelle kaivettaessa kaivantojen kuivatus tehdaan tyhjopumppausmenetelmalla (ns. well-point menetelma) ja lisaksi kaivannosta tyomaapumpuilla pumppaamalla.

HUOM! Ankkurit sijoittuvat osittain pohjavesipinnan alapuolelle. Tama on huomioitava ankkurien poraustyossa (ankkurireikien tiivistaminen).

Korkeusjärjestelmä N2000

| REV | Pvm | Tekija | Muutos |
|---|---|---|---|
| | | | |

| | |
|---|---|
| Kaupunginosa/Kylä Kortteli/Tila Tontti/Yno Viranomaisten merkintöjä | |
| Rakennuksen numero/Rakennusten numerot/Rakennustunnus/Rakennustunnukset | |
| Rakennuksiolomenpide<br>MUUTOSTYÖ | Piirustuslaji Juoks.nro |
| Kohde<br>Pieksamaen kaupunki<br>Pieksamaen asematunnelin saneeraus ja laajentaminen<br>Asemaraitti, 76100 Pieksamäki | Piirustuksen sisältö Mittakaava<br>Leikkaus 9–9 ja 10–10 1:100 |
| **sipti**consulting | Suunnittelusta, työnumero ja piirustuksen numero Muutos<br>GEO 1941 204 |
| Sipti Oy<br>Sibonintemankatu 29e, 70500 Kuopio<br>040 737 1793 | Tiedosto |
| Päivays 1.4.2022<br>Suunn. M. Rantala<br>Vastaava suunn. M. Haatainen | Piirt. M. Rantala<br>Tark. J. Isokangas<br>Hyv. M. Haatainen |